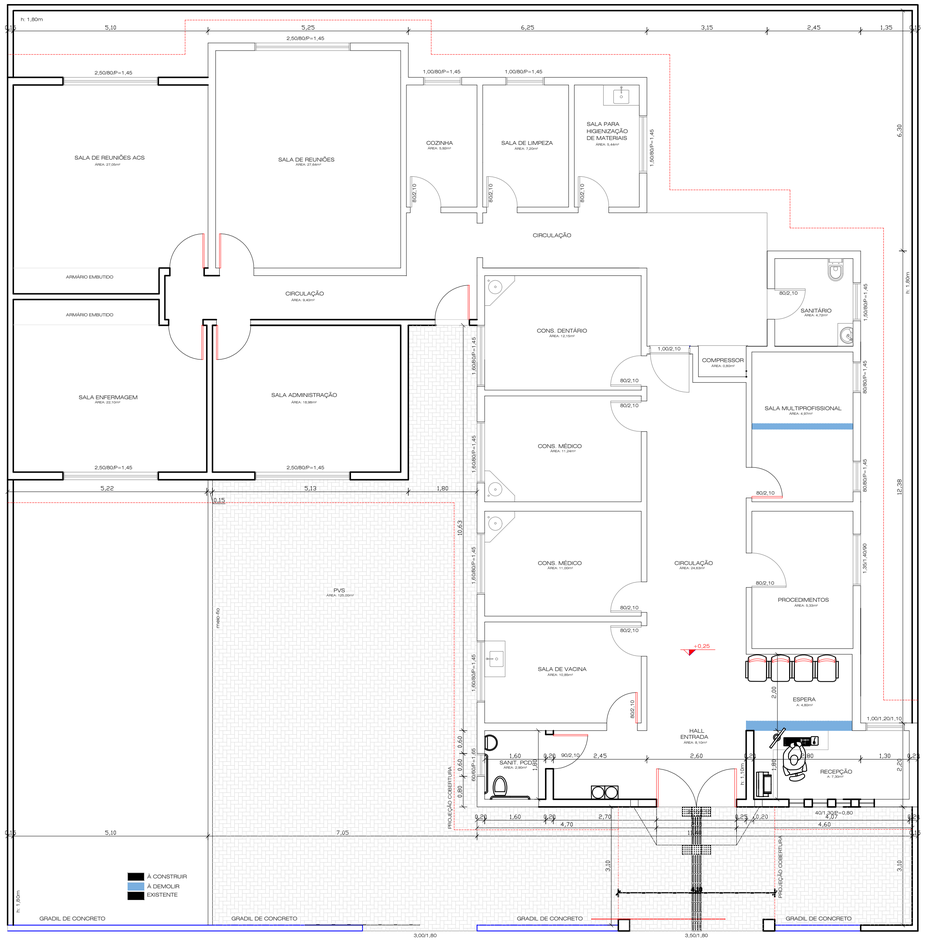

PLANTA BAIXA
Area: 303,32m²
ESC.: 1:75

PREFEITURA MUNICIPAL DE TRAMANDAÍ
SECRETARIA MUNICIPAL DE OBRAS - DEPARTAMENTO DE ENGENHARIA

Projeto:
REFORMA ESF SÃO FRANCISCO I

Endereço da obra:
RUA ELEODORO FRANZEN, N° 105 - SETOR 54 - QUADRA 155 - BAIRRO SÃO FRANCISCO I - TRAMANDAÍ/RS

Proprietário:
Prefeitura Municipal de Tramandaí

Responsável Tecnico:
Arquiteta e Urbanista Alessandra Gelain D. Santos - CAU/RS A97795-0

Assunto:
Planta Baixa

Data: MAIO/2023
Escala: indicadas
Desenho CAD: NATHALIA
Area Total: indicada
Prancha: ÚNICA

Prefeitura Municipal de Tramandaí, Avenida da Igreja nº 346 - Centro - CNPJ: 88771001000180 -
Fone: (51) 3684-9000 - CEP: 95.590-000