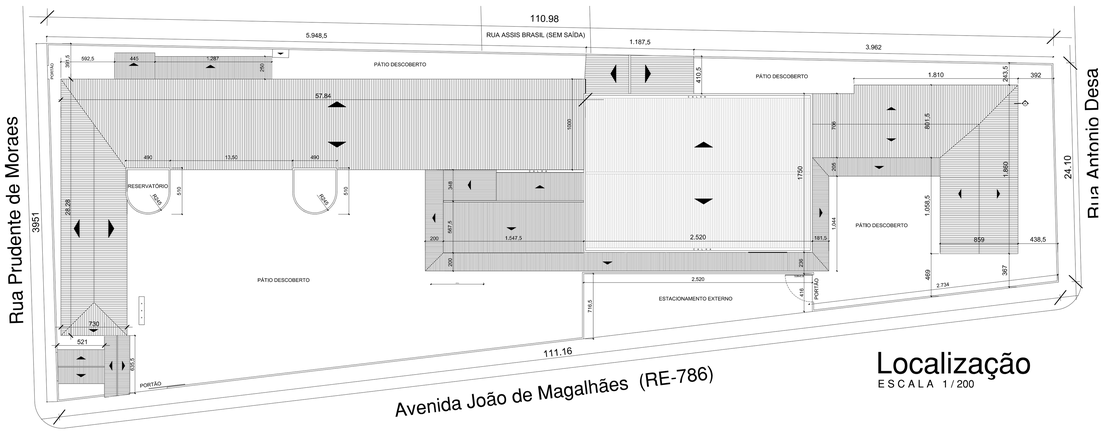

Localização
ESCALA 1/200

QUADRO DE ÁREAS	
Área do Terreno	3.464,39 m²
Pavimento Térreo	1.852,15 m²
Pavimento Térreo - Circulação Aberta Coberta	257,06 m²
2º Pavimento	753,23 m²
T O T A L	2.862,44 m²

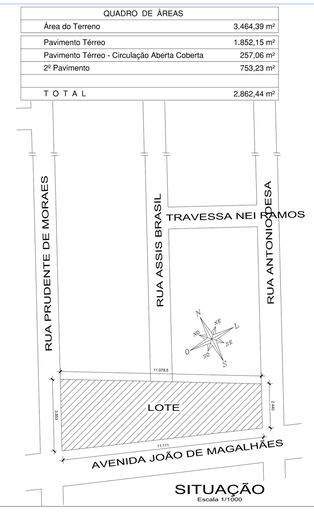

SITUAÇÃO
Escala 1/1000

PREFEITURA MUNICIPAL DE TRAMANDAÍ
SECRETARIA MUNICIPAL DE OBRAS - DEPARTAMENTO DE ENGENHARIA

Projeto: REFORMA E.M.E.F. DOM PEDRO I
Endereço da obra: Lote 01 - Quadra 304 - Setor 55 Avenida João de Magalhães, 2048 - Parque dos Presidentes - Tramandaí/RS
Data: AGOSTO/2022
Proprietário: Município de Tramandaí
Escala: INDICADAS
Responsável Técnico: Arq. Rafael Miranda dos Santos CAU - 126579-D
Desenho CAD: Vitorino
Área Total: 2.862,44 m²
Assunto: SITUAÇÃO/LOCALIZAÇÃO E QUADRO DE ÁREAS
Prancha: 01/04
Prefeitura Municipal de Tramandaí, Avenida da Igreja, nº 346 - Centro - CNPJ 88775000000 - Fone (51) 3684-1600 - CEP: 95590-000

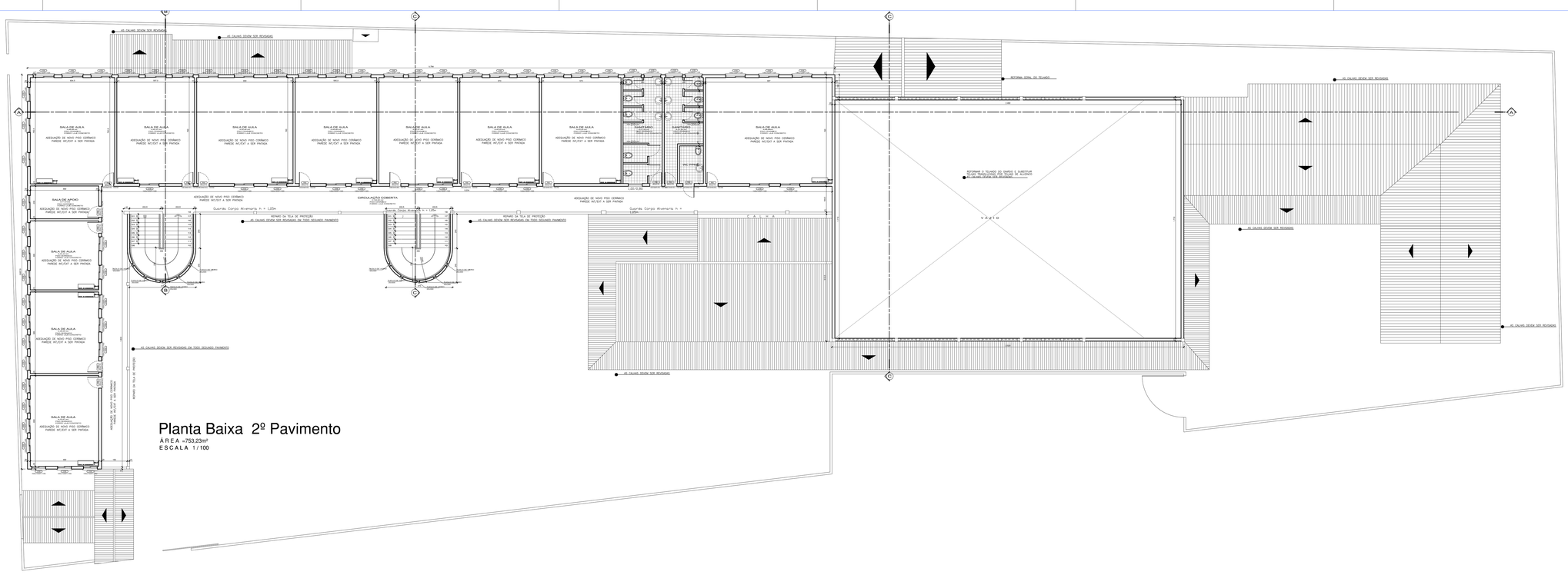

Planta Baixa 2º Pavimento
ÁREA =753,23m²
ESCALA 1/100

PREFEITURA MUNICIPAL DE TRAMANDAÍ
SECRETARIA MUNICIPAL DE OBRAS - DEPARTAMENTO DE ENGENHARIA

Projeto: REFORMA E.M.E.F. DOM PEDRO I
Endereço da obra: Lote 01 - Quadra 304 - Setor 55 Avenida João de Magalhães, 2048 - Parque dos Presidentes - Tramandaí/RS
Data: AGOSTO/2022
Proprietário: Município de Tramandaí
Escala: INDICADAS
Responsável Técnico: Arq. Rafael Miranda dos Santos CAU - 126579-D
Desenho CAD: Vitorino
Área Total: 2.862,44 m²
Assunto: PLANTA BAIXA PAV. SUPERIOR
Prancha: 03/04
Prefeitura Municipal de Tramandaí, Avenida da Igreja, nº 346 - Centro - CNPJ 88775000000 - Fone (51) 3684-1600 - CEP: 95590-000

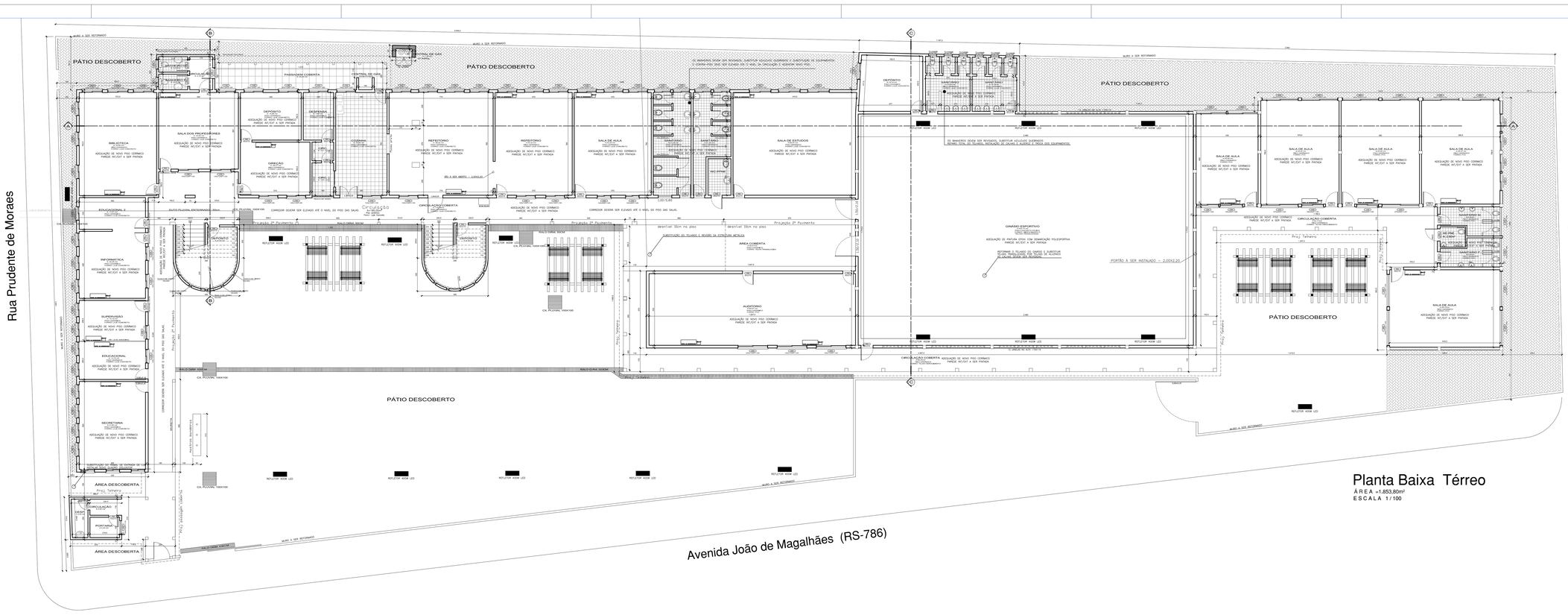

Planta Baixa Térreo
ÁREA =1.853,80m²
ESCALA 1/100

PREFEITURA MUNICIPAL DE TRAMANDAÍ
SECRETARIA MUNICIPAL DE OBRAS - DEPARTAMENTO DE ENGENHARIA

Projeto: REFORMA E.M.E.F. DOM PEDRO I
Endereço da obra: Lote 01 - Quadra 304 - Setor 55 Avenida João de Magalhães, 2048 - Parque dos Presidentes - Tramandaí/RS
Data: AGOSTO/2022
Proprietário: Município de Tramandaí
Escala: INDICADAS
Responsável Técnico: Arq. Rafael Miranda dos Santos CAU - 126579-D
Desenho CAD: Vitorino
Área Total: 2.862,44 m²
Assunto: PLANTA BAIXA TÉRREO
Prancha: 02/04
Prefeitura Municipal de Tramandaí, Avenida da Igreja, nº 346 - Centro - CNPJ 88775000000 - Fone (51) 3684-1600 - CEP: 95590-000

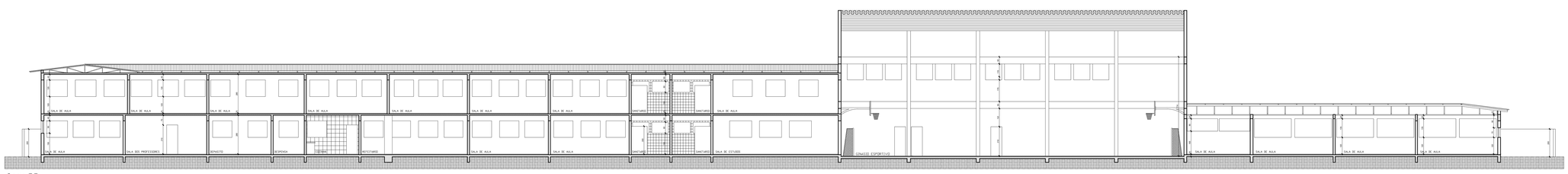

Corte BB
ESCALA 1/100

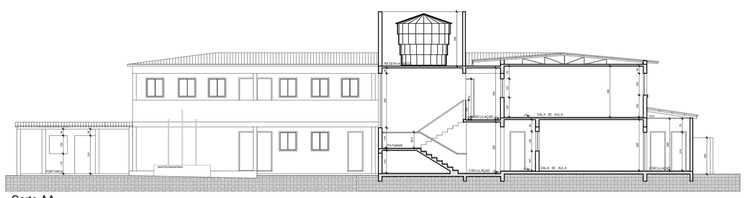

Corte AA
ESCALA 1/100

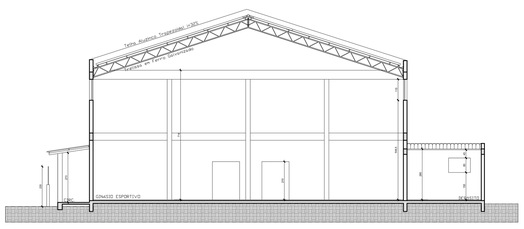

Corte CC
ESCALA 1/100

PREFEITURA MUNICIPAL DE TRAMANDAÍ
SECRETARIA MUNICIPAL DE OBRAS - DEPARTAMENTO DE ENGENHARIA

Projeto: REFORMA E.M.E.F. DOM PEDRO I
Endereço da obra: Lote 01 - Quadra 304 - Setor 55 Avenida João de Magalhães, 2048 - Parque dos Presidentes - Tramandaí/RS
Data: AGOSTO/2022
Proprietário: Município de Tramandaí
Escala: INDICADAS
Responsável Técnico: Arq. Rafael Miranda dos Santos CAU - 126579-D
Desenho CAD: Vitorino
Área Total: 2.862,44 m²
Assunto: CORTES AA/BB/CC
Prancha: 04/04
Prefeitura Municipal de Tramandaí, Avenida da Igreja, nº 346 - Centro - CNPJ 88775000000 - Fone (51) 3684-1600 - CEP: 95590-000