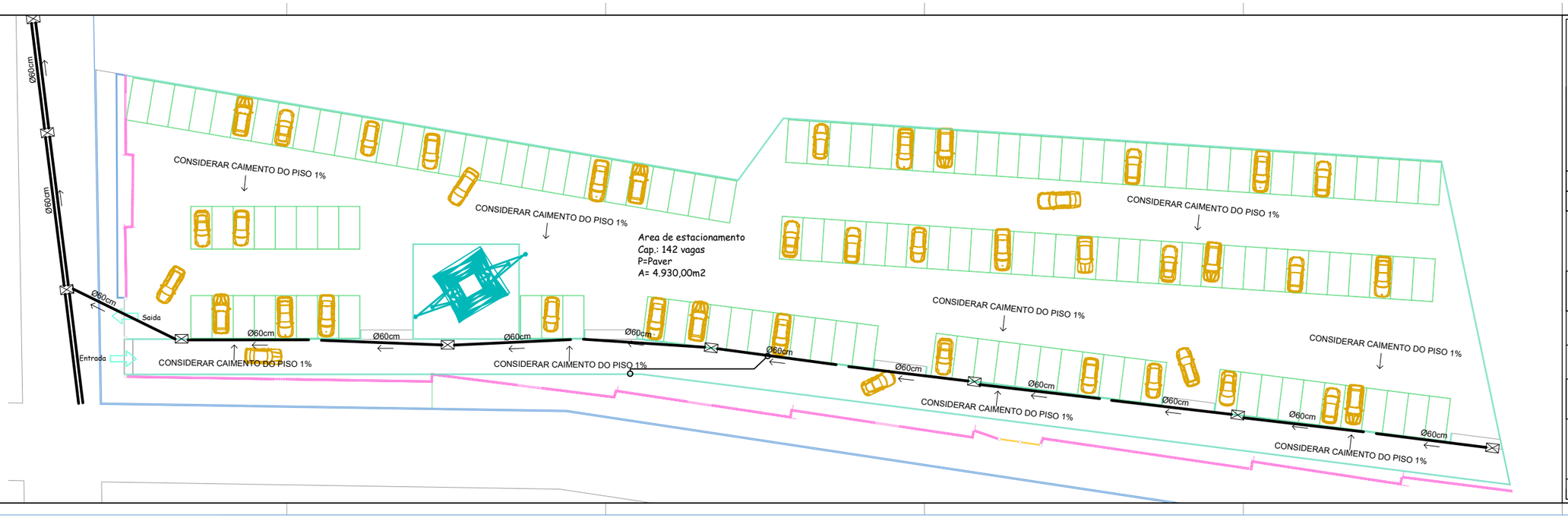

CARIMBOS DE APROVACAO

QUANTIDADE	RRT / ART No.	ESCALA	ETAPA DE PROJETO
4.930,00 m²	0000000000	1/200	Executivo
DESENHO	ARQUIVO CAD	FOLHA	APROVADO
FB	.dwg	ESPECIAL	

DESCRIÇAO

PROJETO DRENAGEM

Estacionamento Centro de Eventos Municipal

Tramandai

PRANCHA 2/2

OBRA	ENDEREÇO
Pavimentação do estacionamento da Festa do Peixe	R. Ernesto Nunes Bandeira, 920 - Centro - Tramandai -RS
Proprietario PREFEITURA MUNICIPAL DE TRAMANDAÍ	
Responsavel Tecnico Projeto ENG. CIVIL HYGOR MARTINS CREA RS 240054	
Responsavel Tecnico Execução	

DIREITOS AUTORAIS RESERVADOS - COPIAS SOMENTE COM AUTORIZACAO - Este projeto esta sujeito a fiscalizacao em obra do autor
- LEI FEDERAL Na 5.194/66 - LEI FEDERAL Na 9.610/98 - LEI FEDERAL Na 5.194/66 RESOLUÇÃO Nº 67/ 2013